

GROUPEMENT TRANSFRONTALIER

EUROPÉEN



VOUS ACCOMPAGNER, VOUS DÉFENDRE ET
RÉPONDRE À VOS QUESTIONS AU QUOTIDIEN

LE GTE, PREMIÈRE ASSO DES
FRONTALIERS FRANCO-SUISSES

LA MISSION DU GROUPEMENT TRANSFRONTALIER EUROPÉEN

HISTORIQUE

Association Loi 1901 créée en 1963, nous avons fêté 60 ans d'accompagnement, de lutte pour la **reconnaissance d'un statut du frontalier équitable** et d'**expertise** sur l'ensemble des dossiers transfrontaliers.

NOS 5 SERVICES



ACCUEIL



FISCAL



EMPLOI



JURIDIQUE



SOCIAL

NOTRE ÉQUIPE

- 35 salariés
- 6 antennes le long de la frontière
- + de 40 000 appels par an
- et 6 000 personnes accueillies en antenne

VOS AVANTAGES

- **Conseils** à chaque étape de la vie de frontalier
- **Accompagnement à moindre coût** par rapport à des fiduciaires (déclarations de revenus, Quasi-résident, retraite, etc.)
- **Large offre loisirs** avec la CARTE CEZAM et le CLUB FRONTALIERS (+ de 15000 réductions partout en France et Suisse)
- **Partenaires de confiance** avec des offres adaptées aux frontaliers
- **Information fiable et continue** sur le statut (Newsletter et Frontalier Magazine bimensuel)

NOS DOSSIERS EN 2023

MOBILITÉ

Notre commission Transports étudie les projets de mobilité tout autour de la frontière. En 2023, les enjeux sont de taille pour la coopération sur les projets de nos bassins de vie transfrontaliers.

SANTÉ

Notre équipe dirigeante suit régulièrement les sujets tels que la santé du travailleur frontalier. En 2023, des points de vigilance sont à surveiller pour protéger les intérêts des frontaliers franco-suisse.

TÉLÉTRAVAIL

Le service Juridique a suivi ce dossier depuis le début de la crise sanitaire. Aujourd'hui, grâce aux accords signés par la France et la Suisse, les frontaliers peuvent, sur accord de leur employeur, effectuer jusqu'à 40% de leur temps de travail chez eux.

DANS QUELS CAS FAIRE APPEL AU GROUPEMENT ?

QUELQUES EXEMPLES CONCRETS

En tant que **nouveau frontalier** je me pose des questions sur les démarches à effectuer pour être en règle et vivre sereinement mon statut.

-> **Le service accueil du GTE** vous répond et vous conseille. Il vous dirigera vers le service concerné en cas de besoin.



Je dois choisir entre **CMU** et **LAMAL** dans les 3 mois suivant ma prise de poste ! Comment faire le bon choix ?

-> **Le service accueil du GTE** étudie votre situation pour vous conseiller et vous explique les démarches à entreprendre.

Et si je suis en **congé maladie**, **maternité**, ou que j'ai besoin d'aide pour les **allocations parentales**, qui contacter ?

-> **Les services juridique et social** sont composés d'experts et vous renseignent au plus juste selon votre situation.

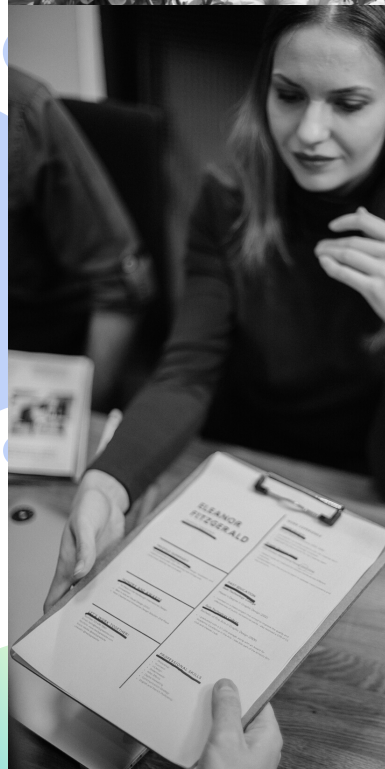

J'aimerais **optimiser mes impôts**, mais surtout être sûr de bien **déclarer mes revenus** en France ou **préparer ma retraite**.

-> **Le service fiscal du GTE** vous reçoit en rendez-vous individuel. Il met à votre disposition de précieuses informations (Frontalier Magazine, etc.) et documents pour vous aider dans vos obligations.

Un de mes proches recherche un emploi en Suisse. Comment peut-il être accompagné ?

-> **Le service Emploi du GTE** répond à ses questions, le reçoit en rendez-vous pour booster sa recherche et met à sa disposition les bons outils pour réussir.



En Suisse, je n'ai pas de **comité d'entreprise**. Comment profiter de loisirs à prix réduits pour ma famille et moi ?

-> Le GTE vous fait bénéficier de la **Carte Cezam**, avec + de 15000 partenaires loisirs en France et à l'étranger.

Avec le **Club Frontaliers**, découvrez des partenariats locaux, comme Vitam'parc, Non Stop Gym, Passeport Gourmand, et bien d'autres.



→ Le GTE en 6 antennes le long de la frontière :

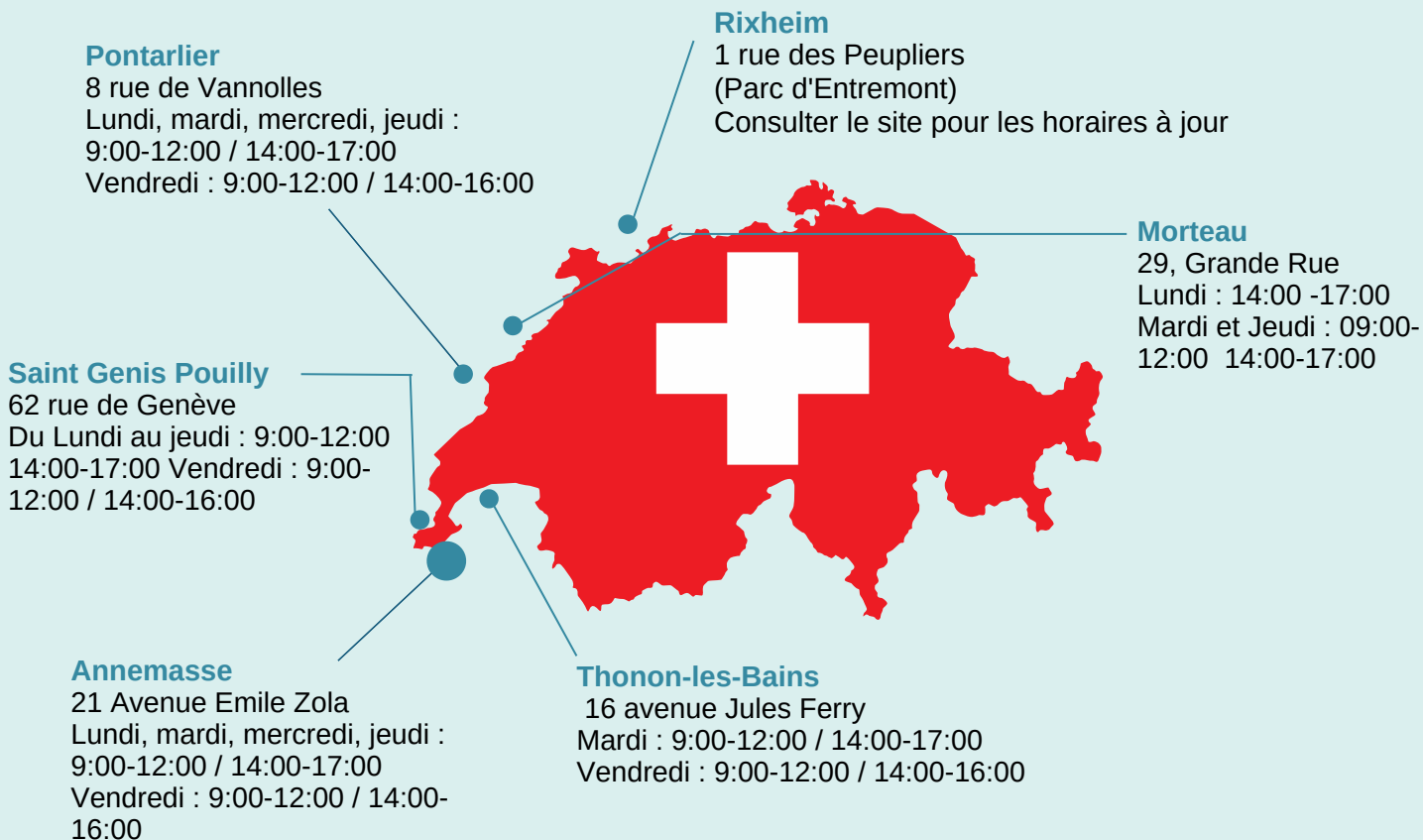

SUIVEZ-NOUS !



15 000 fans



+ 7000
membres



+ 65 vidéos



frontalier.org

ADHÉREZ, VOUS AVEZ TOUT À Y GAGNER !

Pour rejoindre notre association, bénéficier de nos services, accompagnements et avantages, rendez vous sur www.frontalier.org

Nos équipes vous répondent au
0 892 70 10 74 (0.60€/min)
ou sur notre page facebook

